504 TALLER
Tratamiento integral del envejecimiento cutáneo

Jueves, 2 de Junio 11:00-12:30
Sala 21

Agenda

Ponencias | Objetivos

Coordinador: Christina Schepers Gassner; Manuel Asín Llorca

Área : Miscelánea
Nivel : Medio
Tipo : teórica

Agenda

Presentación
Christina Schepers Gassner, Clínica Planas, Barcelona Manuel Asín Llorca, Cátedra de Dermocosmética Universidad Miguel Hernández, Elche (Alicante)

11:00 **Actualización en la fisiopatología del envejecimiento cutáneo. Tratamiento nutricional y suplementos**
Miguel Martínez del Campo, Clínica Planas, Barcelona

11:15 **Terapia dermocosmética combinada: peelings químicos, terapia lumínica, Fotodinamica y Biofotónica**
Christina Schepers Gassner, Clínica Planas, Barcelona Manuel Asín Llorca, Cátedra de Dermocosmética Universidad Miguel Hernández, Elche (Alicante)

11:30 **Terapia fotodinámica del rejuvenecimiento cutáneo con máscara de LEDS**
Manuel Asín Llorca, Cátedra de Dermocosmética Universidad Miguel Hernández, Elche (Alicante) Christina Schepers Gassner, Clínica Planas, Barcelona

11:30 **Tratamiento láser y radiofrecuencia del envejecimiento cutáneo**
José Manuel Miralles López, Centro Miralles Dermatología, Palma de Mallorca (Islas Baleares)

11:45 **Tratamiento de arrugas, flacidez y restablecimiento de volúmenes faciales**
Juan Muñoz del Olmo, Barcelona
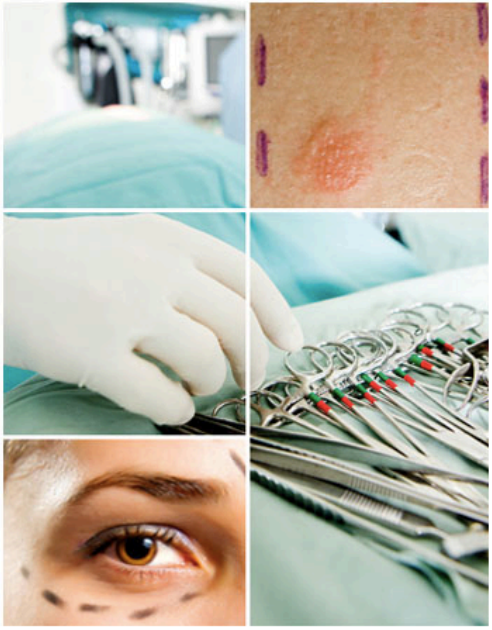
12:00 **Efecto de las hormonas GH, melatonina y estrógenos en el envejecimiento cutáneo**
Jesús Tresguerres, Catedrático de Fisiología, Facultad de Medicina, Universidad